



**PRINCIPALES RESULTADOS:
1ª ENCUESTA DE
ROBO AGRÍCOLA**

Sociedad Nacional de Agricultura

Marzo 2025



SOCIEDAD
NACIONAL DE
AGRICULTURA



INTRODUCCIÓN

- En Chile no se manejan cifras o estadísticas oficiales de robos en el sector rural.
- Nuestros asociados nos han hecho llegar muchos casos de robos que les están afectando de manera inusitada.
- La SNA realizó una encuesta online que fue difundida a nuestros socios y luego a toda la comunidad a través de redes sociales.
- La encuesta estuvo abierta entre el 6 de marzo y el 13 de marzo, una semana, y recibió 1.092 respuestas.



PANORAMA GENERAL

Respuestas según tamaño de la empresa

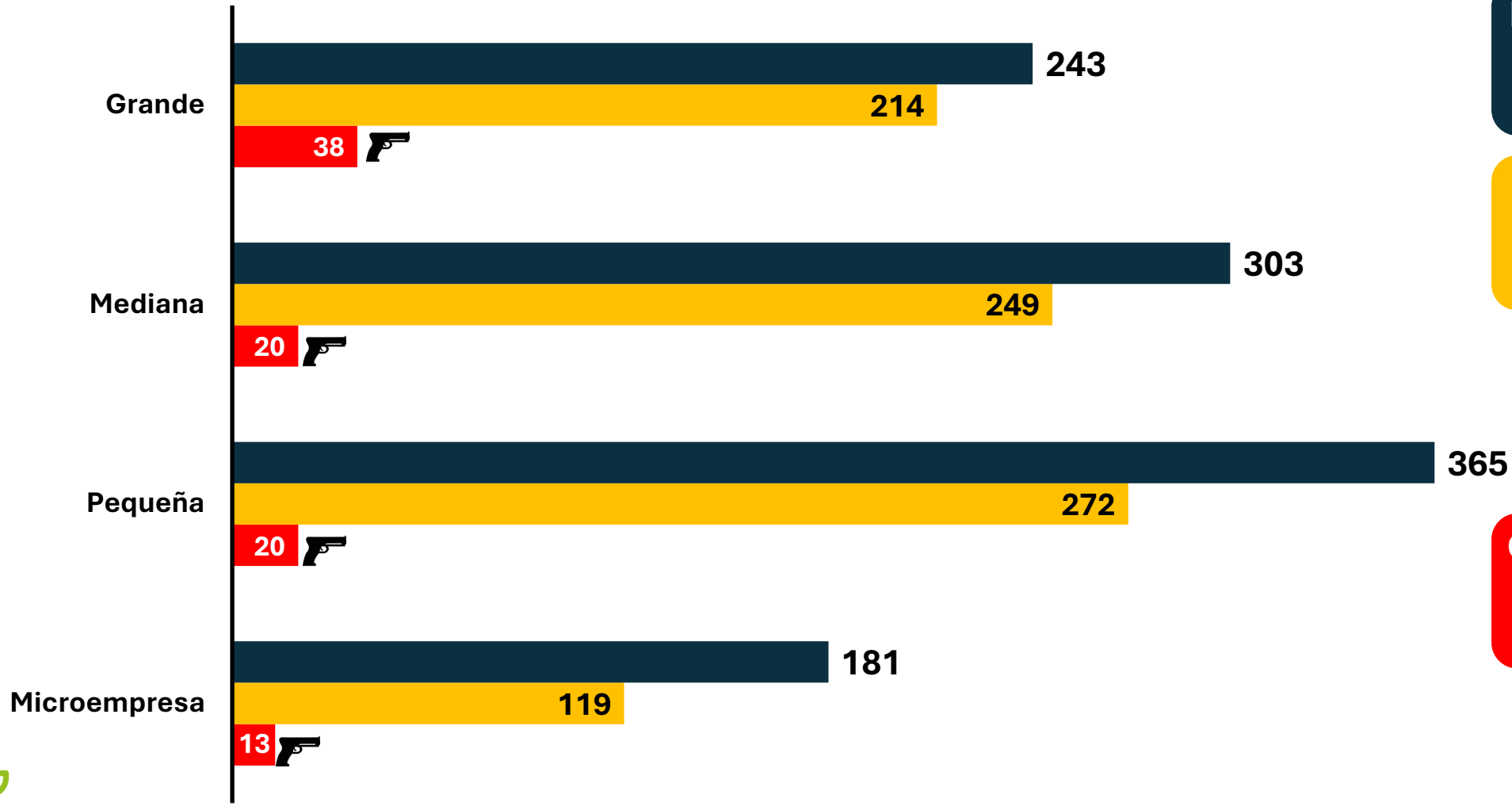

Respuestas totales:
1.092

Víctimas de robo:
78%

Con violencia física:
11%





FRECUENCIA DE LOS ROBOS

En los últimos 12 meses

Víctimas de robo:

854 (78%)





ESPECIES MÁS ROBADAS

En los últimos 12 meses

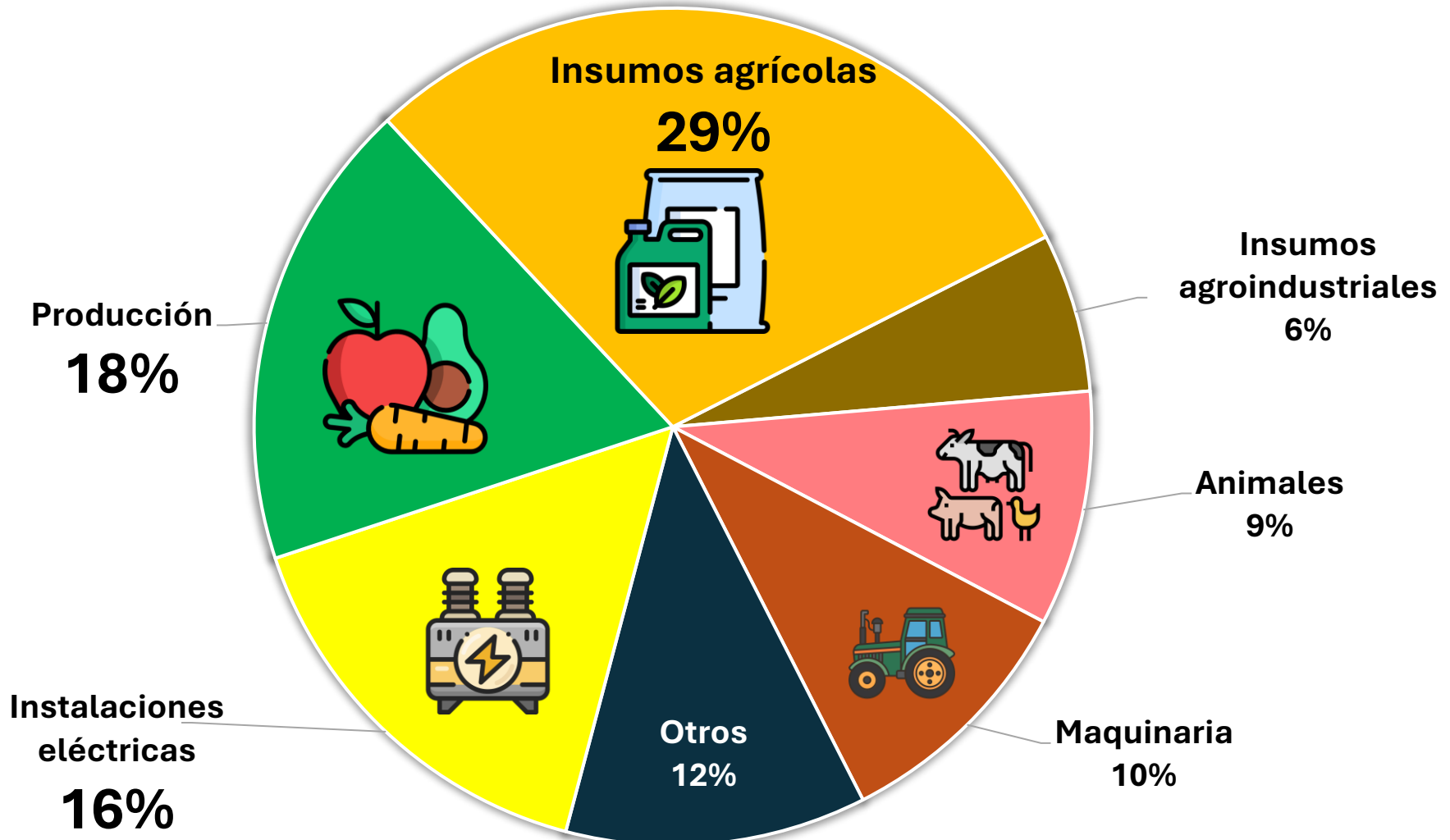



VALORIZACIÓN DE ESPECIES MÁS ROBADAS

Millones de pesos \$

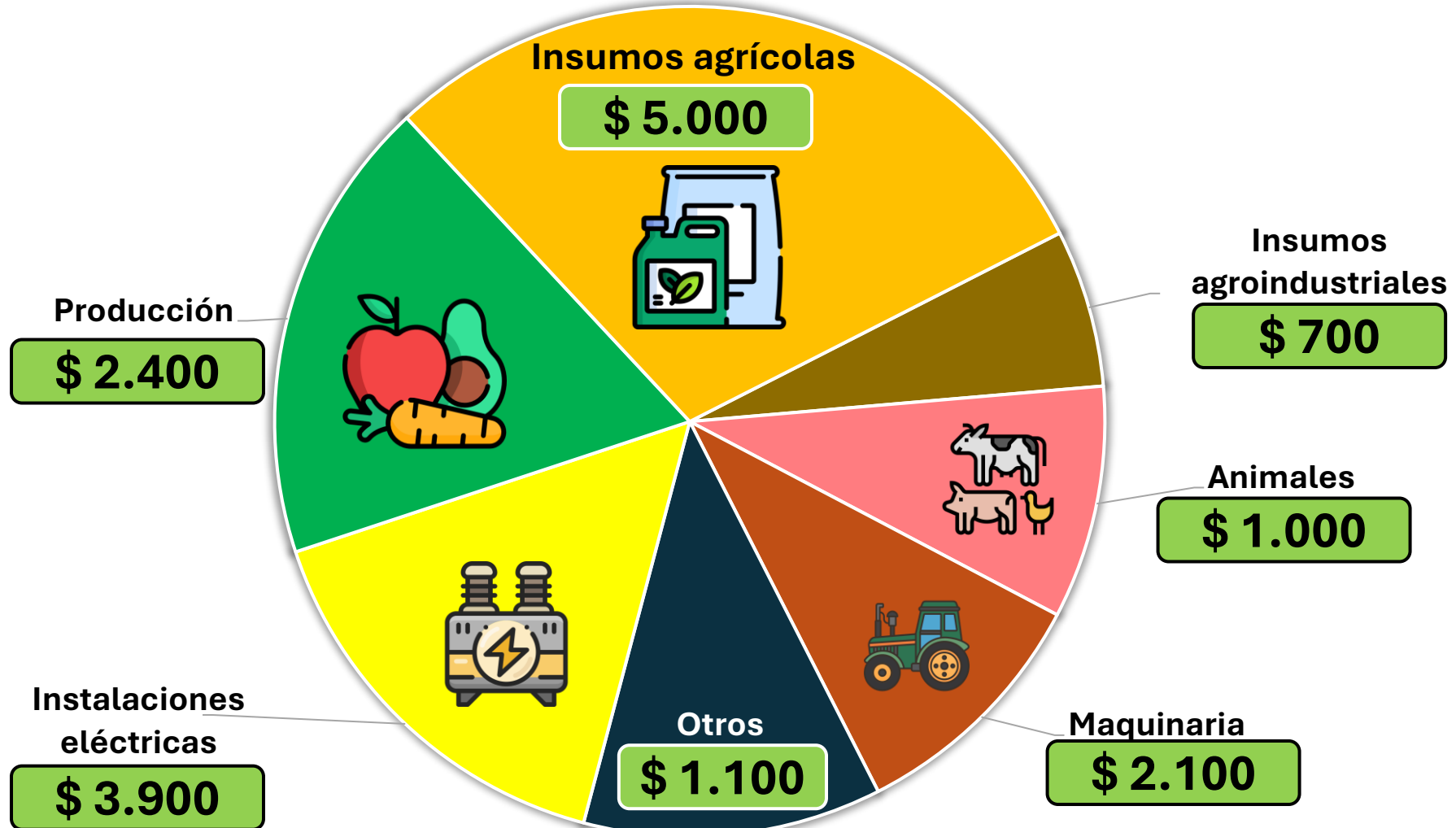



PÉRDIDAS PARA EL SECTOR

Promedio de pérdidas por encuestado últimos 12 meses: **\$ 19.000.000**

Extrapolación:

Pérdidas al año en total para el sector: **US\$ 380,6 millones**

¿Tiene **confianza** en que hacer la denuncia tendrá efectos positivos?



33% SÍ



67% NO





CONCLUSIONES FINALES

- 80% de las respuestas señalan haber sido víctima de robo en los últimos 12 meses.
- Un 40% de ellos, lo ha sido 3 o más veces en el mismo período.
- La pérdida para el sector se estima en \$USD 380.
- El robo agrícola es totalmente transversal, afectando a empresas agrícolas de todo tamaño.
- Los artículos más sustraídos son los insumos agrícolas (29%), seguidos por la producción (18%) y las instalaciones eléctricas (16%). Al perderse activos productivos, se afecta la producción actual, y también a la capacidad de producción futura.
- El nivel de confianza en resultados positivos de hacer la denuncia es muy bajo, un 33%.